

保健福祉係 各種相談・行事予定

健康福祉課保健福祉係での相談・行事予定は下記のとおりです。

月日	内容・事業	場所	備考
8月4日(金)	健康相談 9:30~10:30	畑郷区会議所	保健師による相談
8月10日(木)	子育て相談 9:30~11:30 13:30~15:30	南丹市日吉はーとぴあ保健センター	午前:幼児 午後:乳児
8月17日(木)	健康相談 9:30~10:30	南丹市日吉胡麻基幹集落センター	保健師・栄養士による相談
8月17日(木)	よつば会 14:00~16:00	南丹市日吉はーとぴあ保健センター	(精神障害者を抱える家族の会)
8月22日(火)	こつぷっこひろば 10:00~11:30	府民の森ひよし、南丹市日吉郷土資料館	雨天決行 【持ち物】 水遊びの用意(着替え)・お茶
8月23日(水)	健康相談 9:30~10:30	小牧会議所	保健師による相談
8月24日(木)	離乳食教室 10:00~12:00	南丹市日吉はーとぴあ保健センター	対象: 5~6カ月児
8月28日(月)	楽しくなろう会 13:30~15:00	南丹市日吉はーとぴあ保健センター	(精神障害者グループワーク)

8月分ごみ収集日のお知らせ

ごみの区分	日程	地区
ビニールごみ	8月4日(金) 8月21日(月)	日吉町内全域
ペットボトル、紙パック、段ボール	8月16日(水)	日吉町内全域
びん、陶器類	8月25日(金)	世木・胡麻地区
	8月28日(月)	五ヶ荘地区

- ☆ 燃えるごみの収集日は、火・金曜日です。
- ☆ 収集日の午前8時30分までに所定の場所に出してください。
- ☆ 指定の袋に必ず住所・氏名を書いて出してください。
- ☆ 指定の袋以外では、絶対に出さないでください。

企画情報課・日吉支所地域総務課から

南丹市情報通信基盤整備事業(CATV)計画 策定に伴う現地調査の実施について

南丹市情報通信基盤整備事業(CATV)計画策定に伴い、日吉町内全域にわたり、8月上旬から調査員が現地調査を実施しますのでお知らせします。

日吉支所各課・係への直通電話番号のお知らせ

日吉支所には代表電話番号の他に、各課・係への直通電話番号があります。支所にお電話いただく際、担当課、係、をご存知の場合には直通電話にかけていただくと、お待たせする時間を短縮できますのでご利用下さい。

課・係名	電話番号	主な担当業務
地域総務課	68-0030 (代表)	消防・防災、選挙、地域振興、自治会
税政係	68-0031	市税等収納、証明書発行、軽自標識交付
健康福祉課	68-0032	諸証明発行、国民健康保険、老人保健、老人医療、国民年金、一般廃棄物処理、住民健診、子育て支援、介護保険、生活保護、障害者福祉、福祉相談
産業振興課	68-0033	農林水産業振興、有害鳥獣対策、商工観光
建設課	68-0034	公共土木施設(市道等)維持管理、市営住宅、上下水道
教育振興係	68-0035	生涯学習、各種講座、社会体育、文化財

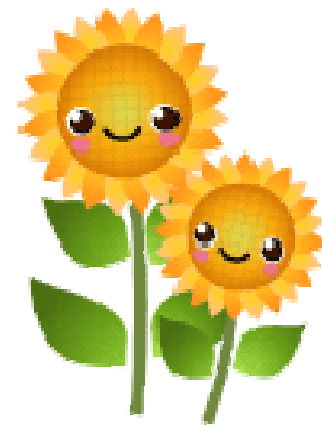

日吉町生涯学習センターから

遊youひよし夏休み「ビデオ上映会」のお知らせ

南丹市日吉町生涯学習センターでは、「裸の王様」「トムとジェリー魔法の指輪」のビデオ上映会を開催します。

夏休みの一日涼しい「遊youひよし」ホールの大型スクリーンで、アニメをゆっくりとご覧ください。事前申込みは不要です。どうぞお誘い合わせて気軽にご鑑賞ください。

- 日時 8月27日(日) 午後2時~(午後1時30分開場)
- 場所 南丹市日吉町生涯学習センター「遊youひよし」ホール
- 入場料 無料
- 上映時間 日本語吹替「裸の王様」50分

「トムとジェリー魔法の指輪」62分
●作品介绍 世界名作アニメーション「裸の王様」
服装に気をつかう王様レイは、頭の良い善人にしか見ることができない魔法の服を作るといふニセ仕立て屋に金銀宝石を渡し、誕生日の服を作らせた。誕生日に下着で得意げにパレードする王様。いったいどうなることやら・・・。

「トムとジェリー魔法の指輪」

魔法使いに、留守のあいだ「魔法の指輪」を見張っているように命じられたトム。ところがいたずらもののジェリーが指輪ををみつけて頭にかぶり、抜けなくなってしまったからさあ大変!指輪をかぶったまま逃げるジェリー、追いかけるトム。大都会を舞台に、スリル満点のハチャメチャ追いかっこが始まった!

◇問合せ先 日吉町生涯学習センター

TEL) 72-3300 FAX) 72-3311

Eメール) be-hiyoshi@city.nantan.kyoto.jp