

南丹市営バス等路線図

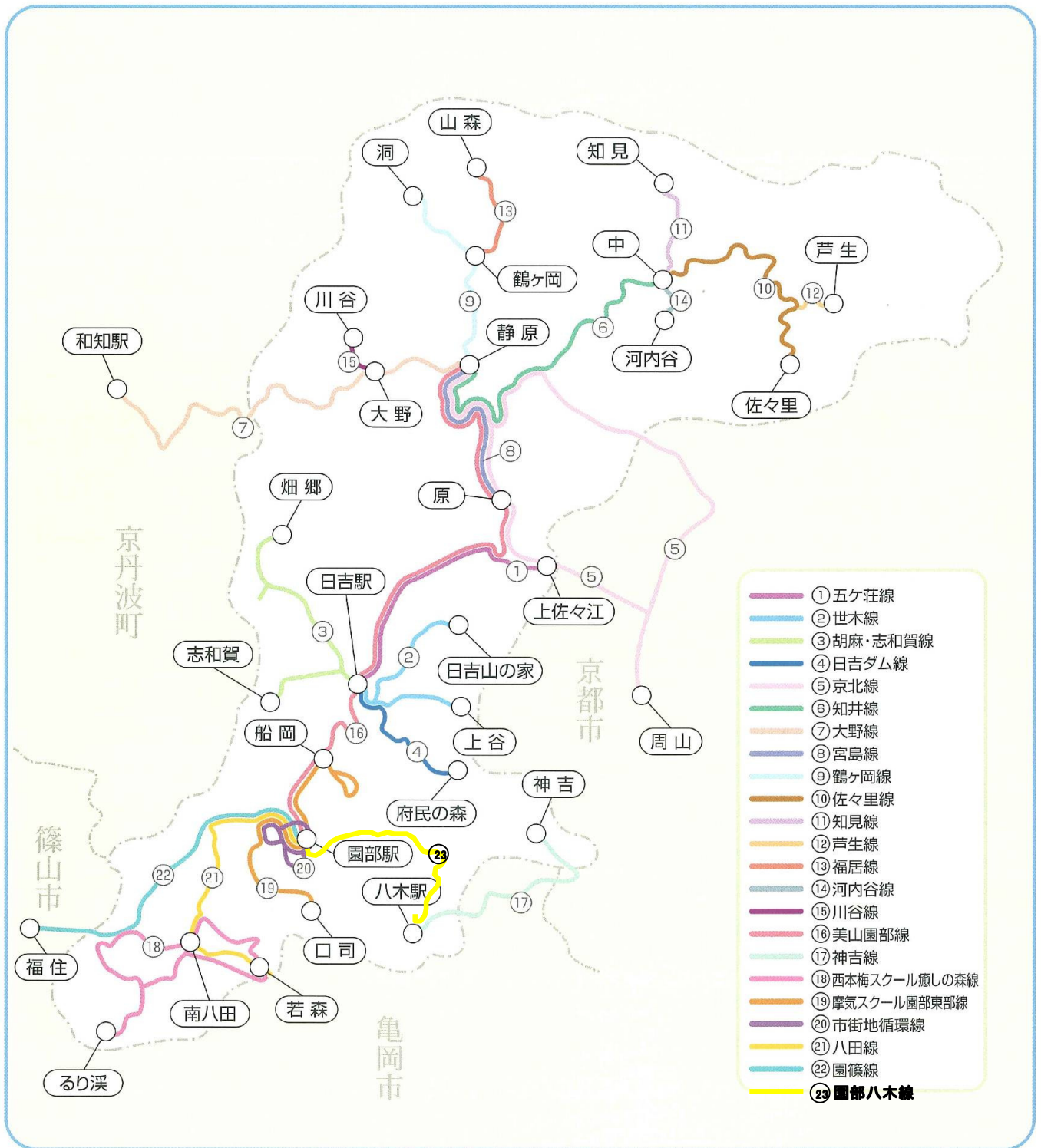

平成20年度 路線別乗車人員

月	大野線			福居線			鶴宮線			佐々里線			芦生線			知見線			知井線			合計			
	定期	定期外	小計	定期	定期外	小計	定期	定期外	小計	定期	定期外	小計	定期	定期外	小計	定期	定期外	小計	定期	定期外	小計	定期	定期外	計	
4	50	688	738		27	27		470	470		336	336	50	57	107		569	569	350	562	912	450	2,709	3,159	
5		659	659		21	21		480	480		342	342	48	47	95		600	600	336	525	861	384	2,674	3,058	
6		655	655		36	36		450	450		302	302	50	32	82		493	493	350	623	973	400	2,591	2,991	
7		609	609		27	27		595	595		282	282	52	34	86		643	643	364	570	934	416	2,760	3,176	
8		627	627		27	27		572	572		274	274	156	33	189		644	644	364	554	918	520	2,731	3,251	
9		521	521		32	32		524	524		246	246	48	34	82		583	583	432	468	900	480	2,408	2,888	
10		563	563		26	26		493	493		290	290	52	39	91		627	627	468	537	1,005	520	2,575	3,095	
11		522	522		22	22		511	511		274	274	46	58	104		594	594	414	556	970	460	2,537	2,997	
12		584	584		23	23		546	546		251	251		38	38		552	552	396	419	815	396	2,413	2,809	
1		588	588		35	35		406	406		259	259	46	29	75		439	439	414	458	872	460	2,214	2,674	
2	40	584	624		33	33		469	469		258	258	138	37	175		453	453	414	424	838	592	2,258	2,850	
3	42	685	727		23	23		588	588		213	213	150	21	171		522	522	450	444	894	642	2,496	3,138	
スクール	15,828		15,828	2,676		2,676	19,682		19,682	8,732		8,732	5,252		5,252	2,426		2,426	26,592		26,592	81,188		81,188	
計	15,960	7,285	23,245	2,676	332	3,008	19,682	6,104	25,786	8,732	3,327	12,059	6,088	459	6,547	2,426	6,719	9,145	31,344	6,140	37,484	86,908	30,366	117,274	
一便当り乗車人員			7.4			2.8			7.2			4.8			2.6			7.4			10.6				

月	京北線			園部線			川谷線			合計			
	定期	定期外	小計	定期	定期外	小計	定期	定期外	小計	定期	定期外	計	
4	2,868	1,064	3,932	296	904	1,200		139	139	3,164	2,107	5,271	
5	2,650	1,040	3,690	292	1,028	1,320		150	150	2,942	2,218	5,160	
6	2,658	636	3,294	296	798	1,094		185	185	2,954	1,619	4,573	
7	1,716	1,208	2,924	220	924	1,144		170	170	1,936	2,302	4,238	
8	1,790	1,179	2,969	180	788	968		149	149	1,970	2,116	4,086	
9	2,580	1,212	3,792	288	890	1,178		135	135	2,868	2,237	5,105	
10	2,766	1,346	4,112	264	965	1,229		187	187	3,030	2,498	5,528	
11	2,116	1,245	3,361	238	1,063	1,301		163	163	2,354	2,471	4,825	
12	640	1,359	1,999	90	745	835		195	195	730	2,299	3,029	
1	1,724	1,552	3,276	192	703	895		140	140	1,916	2,395	4,311	
2	1,474	1,117	2,591	96	751	847		148	148	1,570	2,016	3,586	
3	1,122	889	2,011	50	833	883		184	184	1,172	1,906	3,078	
スクール									0	0	0	0	
計	24,104	13,847	37,951	2,502	10,392	12,894	0	1,945	1,945	26,606	26,184	52,790	
一便当り乗車人員			6.7			6.0			0.8				

月	五ヶ荘線			世木線			胡麻・志和賀線			ダム線			合計		
	定期	定期外	小計	定期	定期外	小計	定期	定期外	小計	定期	定期外	小計	定期	定期外	計
4	2,492	967	3,459	951	88	1,039	1,659	402	2,061		777	777	5,102	2,234	7,336
5	2,755	1,034	3,789	1,038	88	1,126	1,954	335	2,289		728	728	5,747	2,185	7,932
6	2,891	1,008	3,899	1,122	74	1,196	2,066	382	2,448		281	281	6,079	1,745	7,824
7	2,077	1,044	3,121	805	73	878	1,446	345	1,791		278	278	4,328	1,740	6,068
8	134	1,003	1,137	43	117	160	44	297	341		334	334	221	1,751	1,972
9	2,810	1,010	3,820	1,088	71	1,159	2,027	336	2,363		295	295	5,925	1,712	7,637
10	3,133	1,131	4,264	1,188	128	1,316	2,256	522	2,778		299	299	6,577	2,080	8,657
11	3,197	1,143	4,340	1,297	83	1,380	2,167	376	2,543		254	254	6,661	1,856	8,517
12	2,863	856	3,719	1,152	72	1,224	1,966	296	2,262		229	229	5,981	1,453	7,434
1	2,834	894	3,728	1,151	71	1,222	1,830	308	2,138		224	224	5,815	1,497	7,312
2	3,404	817	4,221	1,368	68	1,436	2,210	351	2,561		183	183	6,982	1,419	8,401
3	2,711	970	3,681	1,075	73	1,148	1,806	284	2,090		234	234	5,592	1,561	7,153
計	31,301	11,877	43,178	12,278	1,006	13,284	21,431	4,234	25,665	0	4,116	4,116	65,010	21,233	86,243
<small>一俵当たり乗車人員</small>			9.0			4.5			5.4			2.0			

月	総計		
	定期	定期外	計
4	8,716	7,050	15,766
5	9,073	7,077	16,150
6	9,433	5,955	15,388
7	6,680	6,802	13,482
8	2,711	6,598	9,309
9	9,273	6,357	15,630
10	10,127	7,153	17,280
11	9,475	6,864	16,339
12	7,107	6,165	13,272
1	8,191	6,106	14,297
2	9,144	5,693	14,837
3	7,406	5,963	13,369
スクール	81,188		81,188
計	178,524	77,783	256,307

平成20年度 路線別歳入・歳出

一般会計(教育費)

(単位:円)

区分		路線		大野線	福居線	鶴ヶ岡・宮島線	佐々里線	芦生線	知見線	知井線	五ヶ荘線	世木線	胡麻・志和賀線	その他	合計
		運賃収入	その他	計	通学費負担金	府支出金	合計								
歳入	運賃収入			1,098,660	15,930	539,880	412,470	29,640	819,750	923,650	3,025,180	425,970	1,029,090		8,320,220
	その他			137,279	1,990	67,459	51,539	3,704	102,429	115,412	378,002	53,226	128,587		1,039,626
	計			1,235,939	17,920	607,339	464,009	33,344	922,179	1,039,062	3,403,182	479,196	1,157,677		9,359,846
	通学費負担金			356,012	5,162	174,944	133,658	9,605	265,633	299,301	980,285	138,032	333,468		2,696,100
	府支出金													6,518,000	6,518,000
	合計			1,591,951	23,082	782,283	597,666	42,948	1,187,813	1,338,363	4,383,467	617,228	1,491,145	6,518,000	18,573,946
歳出	運送費用	人件費		9,227,748	1,069,888	2,911,670	4,120,425	0	1,645,009	10,867,744	11,483,562	3,406,663	5,445,876		50,178,585
		運行経費		3,144,129	364,538	364,538	1,403,934	786,139	560,497	3,702,918	3,912,743	1,160,737	1,855,549		17,255,722
		委託料						2,160,000							2,160,000
		計		12,371,877	1,434,427	3,276,208	5,524,359	2,946,139	2,205,506	14,570,662	15,396,305	4,567,400	7,301,425		69,594,307
	一般管理費														
	その他	公債費													
	合計		12,371,877	1,434,427	3,276,208	5,524,359	2,946,139	2,205,506	14,570,662	15,396,305	4,567,400	7,301,425		69,594,307	
歳入歳出				-10,779,926	-1,411,344	-2,493,926	-4,926,692	-2,903,191	-1,017,693	-13,232,299	-11,012,838	-3,950,172	-5,810,281	6,518,000	-51,020,361

50,178,585

17,883,264

スクールバス・ボート交付税 5,745,000 × 10台 = 57,450,000円含まず

人件費、運行経費については、距離按分による

運送収入その他については、美山支所回数券売り捌き収入(3,236,400円)の運賃収入按分による

平成20年度 路線別歳入・歳出

バス特別会計

(単位:円)

区分		路線										合計	
		京北線	園部線	川谷線	ダム線		その他						
歳入	運送収入	運賃収入	9,855,730	6,272,450	298,290	1,154,510							17,580,980
		その他	1,231,491	783,754	37,272	144,258							2,196,774
		計	11,087,221	7,056,204	335,562	1,298,768							19,777,754
	府支出金						9,778,000						9,778,000
	繰越金						9,270,015						9,270,015
	一般会計繰入金						14,432,000						14,432,000
	雑入		0				24,000						24,000
	合計	11,087,221	7,056,204	335,562	1,298,768		33,504,015						53,281,769
歳出	運送費用	人件費	14,302,441	8,752,490		2,955,971							26,010,902
		運行経費	4,829,536	2,955,472	296,675	998,149							9,079,832
		委託料	0	0	1,800,000	0							1,800,000
		計	19,131,977	11,707,962	2,096,675	3,954,120							36,890,734
	一般管理費	1,625,278	994,602		335,906								2,955,786
	その他	公債費						8,938,118					8,938,118
	合計	20,757,255	12,702,563	2,096,675	4,290,026		8,938,118						48,784,638
歳入歳出		-9,670,034	-5,646,360	-1,761,114	-2,991,258		24,565,897					4,497,131	

人件費、運行経費については、距離按分による

運送収入その他については、美山支所回数券売り捌き収入(3,236,400円)の運賃収入按分による

市営バス便数

平成20年度

路線名	年間便数	日平均便数	備考
大野線	3,126	8.8	
福居線	1,074	3.6	
鶴ヶ岡・宮島線	3,580	12.1	
佐々里線	2,508	8.5	
芦生線	2,508	8.5	
知見線(河内谷線)	1,230	4.2	
知井線	3,536	12.0	
京北線	5,664	15.9	
園部線	2,136	6.0	
川谷線	2,314	7.8	平成21年度より大野線に組入れ
五ヶ荘線	4,819	16.3	
世木線	2,952	10.0	
胡麻・志和賀線	4,721	16.0	
日吉ダム線	2,058	5.8	

山陰本線乗車人数

平成19年度

(千人)

駅名	定期	定期外	乗車人員計
八木	397	200	597
吉富	112	39	151
園部	1,180	458	1,638
船岡	22	2	24
日吉	98	30	128
鍼灸大学前	122	19	141
胡麻	112	22	134
計	2,043	770	2,813

* 京都府統計書より

1日平均乗降客数

(人)

駅名	定期	定期外	乗降者数
八木	2,175	1,096	3,271
吉富	614	214	828
園部	6,466	2,510	8,976
船岡	121	11	132
日吉	537	164	701
鍼灸大学前	668	104	772
胡麻	614	121	735
計	11,195	4,220	15,415

* 上記数値は、年間乗車数を365日で除して、往復(2を乗じた数)で算出。

区分	始発	福知山	綾部	胡麻	鍼灸大学前	日吉	船岡	園部着	園部発	吉富	八木	亀岡	京都
	園部								4:40	4:43	4:47	4:57	5:26
	福知山	4:43	4:56	5:28	5:31	5:35	5:39	5:46	5:51	5:54	5:58	6:09	6:37
	園部								6:03	6:06	6:11	6:22	6:52
	福知山	5:27	5:41	6:13	6:17	6:21	6:25	6:32	6:37	6:40	6:44	6:54	7:25
	福知山	5:38	5:52	6:25	6:28	6:32	6:36	6:43	6:48	6:51	6:55	7:05	7:42
特急	福知山	6:05	6:16	---	---	6:46	---	6:54	6:55	---	---	7:07	7:28
	園部								6:57	7:00	7:04	7:16	7:57
快速	園部								7:04	7:07	7:12	7:23	7:46
	園部								7:14	7:17	7:21	7:32	8:06
快速	胡麻			6:57	7:01	7:07	7:11	7:18	7:23	7:26	7:31	7:43	8:09
	園部								7:31	7:35	7:40	7:51	8:23
快速	福知山	6:27	6:41	7:18	7:21	7:26	7:31	7:37	7:42	7:46	7:50	8:01	8:25
	胡麻			7:30	7:34	7:39	7:43	7:50	7:55	7:59	7:03	8:14	8:51
特急	福知山	7:10	7:28	---	---	8:00	---	8:07	8:08	---	---	8:20	8:42
	福知山	6:45	6:58	7:45	7:48	7:52	7:56	8:03	8:16	8:19	8:24	8:35	9:16
特急	天橋立	7:40	7:52	---	---	---	---	8:27	8:28	---	---	8:39	8:58
	園部								8:35	8:38	8:43	8:54	9:30
	園部								8:52	8:55	9:00	9:10	9:41
	胡麻			8:46	8:49	8:56	9:00	9:04					
快速	園部								9:05	9:08	9:13	9:28	18:23
	福知山	8:10	8:26	9:06	9:09	9:13	9:17	9:22					
特急	城崎温泉	8:39	8:57	---	---	---	---	9:32	9:33	---	---	9:44	10:06
快速	園部								9:44	9:47	9:52	10:02	10:24
	園部								10:06	10:09	10:13	10:25	10:59
特急	天橋立	9:42	9:52	---	---	---	---	10:31	10:32	---	---	10:44	11:03
	福知山	9:16	9:30	10:24	10:27	10:31	10:35	10:39					
快速	園部								10:43	10:46	10:51	11:01	11:23
	園部								11:08	11:11	11:16	11:27	11:59
特急	久美浜	10:35	10:53	---	---	---	---	11:30	11:31	---	---	11:43	12:03
	福知山	10:06	10:20	11:23	11:27	11:30	11:35	11:39					
快速	園部								11:43	11:46	11:51	12:01	12:23
	園部								12:08	12:11	12:16	12:27	12:59
	福知山	11:06	11:19	12:08	12:11	12:15	12:19	12:24					
特急	城崎温泉	11:39	11:49	---	---	---	---	12:28	12:31	---	---	13:43	14:03
快速	園部								12:43	12:46	12:51	13:01	13:23
	園部								13:08	13:11	13:16	13:27	13:59
	福知山	12:05	12:18	13:08	13:12	13:16	13:20	13:24					
特急	福知山	12:30	12:48	---	---	---	---	13:28	13:31	---	---	13:43	14:03
快速	園部								13:43	13:46	13:51	14:01	14:23
	園部								14:08	14:11	14:16	14:27	14:59
	福知山	13:03	13:17	14:08	14:12	14:15	14:20	14:24					
特急	城崎温泉	13:40	13:50	---	---	---	---	14:28	14:31	---	---	14:43	15:03
快速	園部								14:43	14:46	14:51	15:01	15:23
	園部								15:08	15:11	15:16	15:27	15:59
	福知山	14:00	14:17	14:54	14:57	15:10	14:14	15:19					
特急	天橋立	14:39	14:49	---	---	---	---	15:30	15:31	---	---	15:43	16:03
快速	園部								15:43	15:46	15:51	16:01	16:23
	園部								15:52	15:55	16:00	16:11	16:50
	園部								16:08	16:11	16:16	16:27	17:00
	福知山	15:04	15:17	15:53	15:57	16:10	16:14	16:19					
特急	城崎温泉	15:43	15:53	---	---	---	---	16:30	16:31	---	---	16:43	17:04
	園部								16:43	16:46	16:51	17:02	17:39
	園部								16:57	17:01	17:05	17:16	17:55
	園部								17:13	17:17	17:21	17:37	18:12
特急	福知山	16:30	16:47	17:18	---	---	---	17:30	17:32	---	---	17:44	18:04
	福知山	16:06	16:21	16:55	16:58	17:12	17:17	17:25	17:37	17:40	17:45	18:01	18:34
	福知山	16:57	17:11	17:43	17:47	17:50	17:55	17:59					
	園部								18:01	18:04	18:09	18:20	19:04
特急	城崎温泉	17:21	17:40	18:05	---	---	---	18:17	18:17	---	---	18:29	18:49
	園部								18:25	18:28	18:33	18:44	19:19
	胡麻			18:25	18:29	18:35	18:40	18:44					
	園部								18:56	18:59	19:04	19:14	19:51
	園部								19:20	19:23	19:28	19:38	20:14
	福知山	18:02	18:21	18:59	19:02	19:15	19:20	19:26					
特急	豊岡	18:33	18:52	---	---	---	---	19:32	19:33	---	---	19:45	20:05
	園部								19:37	19:41	19:46	20:02	20:35
	胡麻			19:33	19:37	19:43	19:48	19:52					
	福知山	18:52	19:06	19:50	19:54	19:57	20:01	20:07					
特急	天橋立	19:24	19:34	---	---	---	---	20:16	20:17	---	---	20:29	20:48
	園部								20:24	20:27	20:32	20:43	21:16
	園部								20:46	20:49	20:54	21:07	21:44
	福知山	19:55	20:10	20:47	20:50	20:54	20:58	21:03					
	園部								21:10	21:13	21:18	21:28	22:03
	園部								21:31	21:35	21:40	21:50	22:22
	園部								22:04	22:07	22:12	22:23	22:52
	福知山	21:03	21:18	21:54	21:57	22:01	22:13	22:18					
	園部								22:26	22:30	22:34	22:44	23:15
	園部								22:48	22:52	22:56	23:06	23:36
	福知山	22:14	22:27	23:01	23:04	23:08	23:12	23:17					
	園部								23:18	23:21	23:25	23:36	0:03

区分	行先	京都	亀岡	八木	吉富	園部着	園部発	船岡	日吉	鍼灸大学前	胡麻	綾部	福知山
	胡麻						5:57	6:01	6:06	6:09	6:13		
	園部	5:32	6:01	6:11	6:16	6:19							
	福知山						6:21	6:25	6:32	6:35	6:42	7:14	7:28
	胡麻						6:58	7:02	7:07	7:10	7:14		
	福知山	6:22	6:54	7:12	7:17	7:20	7:26	7:31	7:38	7:41	7:45	8:22	8:35
	園部	6:44	7:23	7:39	7:44	7:47							
	園部	7:11	7:52	8:03	8:08	8:11							
	胡麻						8:17	8:25	8:29	8:33	8:37		
	福知山	7:48	8:21	8:31	8:36	8:39	8:47	8:51	8:56	9:02	9:06	9:45	9:58
	園部	8:09	7:40	8:51	8:55	8:58							
	園部	8:26	9:01	9:13	9:18	9:21							
特急	福知山	8:59	9:20			9:32	9:33				9:44	10:11	10:24
特急	天橋立	9:23	9:45			9:57	9:58					10:36	10:47
	福知山						10:01	10:06	10:11	10:15	10:20	11:06	11:18
	園部	9:33	10:10	10:21	10:25	10:29							
快速	園部	10:06	10:30	10:44	10:48	10:51							
特急	天橋立	10:24	10:44			10:56	10:57					11:36	11:48
	福知山						11:00	11:05	11:10	11:14	11:20	12:03	12:16
	園部	10:42	11:13	11:23	11:28	11:31							
快速	園部	11:06	11:29	11:44	11:48	11:51							
特急	福知山	11:24	11:44			11:56	11:57					12:33	12:44
	福知山						12:02	12:07	12:20	12:24	12:28	13:02	13:15
	園部	11:42	12:13	12:23	12:28	12:31							
快速	園部	12:06	12:29	12:44	12:48	12:51							
特急	久美浜	12:24	12:44			12:56	12:57					13:32	13:46
	福知山						13:03	13:07	13:21	13:24	13:28	14:03	14:17
	園部	12:42	13:13	13:23	13:28	13:31							
快速	園部	13:06	13:29	13:44	13:48	13:51							
特急	城崎温泉	13:24	13:44			13:56	13:57					14:33	14:43
	福知山						14:04	14:08	14:21	14:24	14:28	15:03	15:17
	園部	13:42	14:13	14:23	14:28	14:31							
快速	園部	14:06	14:29	14:44	14:48	14:51							
特急	福知山	14:24	14:44			14:56	14:57					15:33	15:46
	福知山						15:00	15:05	15:10	15:13	15:19	15:53	16:06
	園部	14:42	15:13	15:23	15:28	15:31							
快速	園部	15:06	15:29	15:44	15:48	15:51							
特急	天橋立	15:24	15:44			15:56	15:57					16:35	16:46
	福知山						16:00	16:05	16:10	16:13	16:19	17:01	17:14
	園部	15:42	16:13	16:23	16:28	16:31							
快速	園部	16:06	16:29	16:44	16:48	16:51							
特急	福知山	16:24	16:44			16:56	16:57					17:33	17:45
	福知山						17:00	17:05	17:10	17:14	17:18	17:53	18:07
	園部	16:26	17:02	17:13	17:17	17:20							
	胡麻						17:38	17:42	17:50	17:54	17:57		
	園部	16:42	17:17	17:28	17:33	17:36							
快速	福知山	17:05	17:29	17:45	17:49	17:52	18:05	18:13	18:18	18:22	18:26	19:05	19:19
	園部	17:12	17:53	18:04	18:08	18:12							
特急	城崎温泉	17:25	17:46			17:58	18:00					18:38	18:48
	福知山	17:31	18:02	18:16	18:21	18:24	18:26	18:31	18:36	18:39	18:43	19:28	19:41
	園部	17:48	18:20	18:33	18:38	18:41							
快速	園部	18:13	18:37	18:47	18:52	18:55							
	胡麻						18:58	19:03	19:08	19:12	19:15		
	園部	18:26	19:01	19:11	19:16	19:19							
特急	天橋立	18:35	18:55			19:07	19:08		19:15			19:47	20:00
快速	園部	18:49	19:15	19:25	19:30	19:33							
	福知山						19:34	19:39	19:43	19:47	19:50	20:26	20:39
	園部	18:56	19:31	19:45	19:50	19:53							
快速	園部	19:21	19:46	19:56	20:01	20:04							
	福知山						20:17	20:21	20:26	20:30	20:34	21:08	21:20
	園部	19:25	20:03	20:13	20:18	20:21							
特急	福知山	19:34	19:55			20:07	20:07					20:44	20:57
	園部	19:42	20:15	20:29	20:34	20:37							
	園部	19:54	20:29	20:40	20:45	20:48							
快速	福知山	20:19	20:44	20:54	20:59	21:02	21:11	21:17	21:22	21:25	21:29	22:02	22:15
	園部	20:27	21:08	21:18	21:23	21:26							
特急	福知山	20:35	20:55			21:07	21:08					21:43	21:59
	園部	20:49	21:29	21:39	21:44	21:47							
	園部	21:08	21:40	21:52	21:57	22:00							
	福知山						22:08	22:13	22:18	22:21	22:25	23:02	23:16
	園部	21:22	21:59	22:10	22:15	22:18							
特急	福知山	21:31	21:51			22:03	22:04					22:42	22:52
	園部	21:45	22:15	22:25	22:30	22:33							
	園部	22:04	22:36	22:47	22:52	22:55							
	福知山						22:57	23:01	23:08	23:11	23:15	23:47	0:01
	園部	22:27	22:58	23:09	23:14	23:17							
	園部	22:43	23:15	23:25	23:30	23:33							
	福知山						23:35	23:39	23:44	23:48	23:52	0:23	0:36
	園部	23:01	23:36	23:46	23:51	23:54							
	園部	23:23	23:55	0:05	0:10	0:13							
	園部	23:43	0:15	0:25	0:30	0:33							
	園部	0:04	0:33	0:43	0:48	0:51							

南丹市ケーブルテレビのサービス内容

【サービスの内容】

◆ きれいなテレビ映像の視聴が可能（テレビ放送再送信サービス）（基本サービス）

2011年7月のアナログ放送廃止までは、家庭のテレビに応じ、アナログ・デジタル両放送が鮮明な映像で見られます。なお、デジタル放送を見るにはデジタル対応テレビかチューナーが必要（個人負担）です。

また、別途申込み（別料金）により、BS・CSデジタル放送を見ることもできます。



◆ 地域の情報を放送（自主放送サービス）（基本サービス）

南丹市独自制作の「自主放送」番組では、地域のニュースや運動会などのイベントをテレビで見ることができ、広報紙やチラシによる市役所などからのお知らせもテレビによる文字放送でもお知らせします。

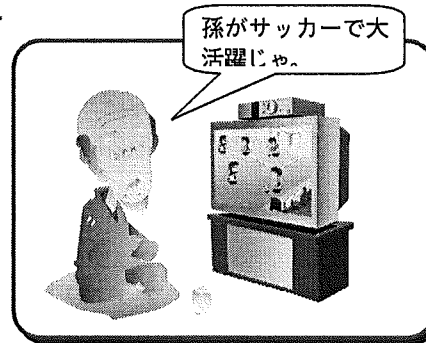

◆ 高速インターネットサービス（付加サービス）

基本利用料（月額）とは別途契約ですが、ブロードバンド（大容量・高速化）環境の整った都市部と同様に、常時接続のインターネット環境を定額料金で利用でき、情報検索やメールなど、全世界とリアルタイムでつながる環境が整います。



【加入分担金・利用料】

◆ 加入分担金

区分		加入分担金
基本サービス	一般世帯など	40,000円/戸
	集合住宅など	10,000円×全戸数
インターネット		5,000円/加入
別途必要な費用		引込工事費・宅内工事費

※「集合住宅など」とは、4戸以上が入居可能な住宅などのことです。

◆ 利用料

	区分	サービス内容	説明	金額	
基本サービス	FMラジオ	80.2MHz-FM802、82.8MHz-NHK-FM、85.1MHz-FM大阪、89.4MHz-FM京都		1,500円/月 (NHK受信料は含まれません。) 集合住宅の場合は、 入居戸数×1,500円/月 となります。 ※園部町のみ、1,000円	
	テレビ放送	地上デジタル放送	1ch-NHK総合		NHK地上契約受信料が別途必要
			2ch-NHK教育		
			4ch-毎日放送		
			5ch-KBS京都		
			6ch-朝日放送		
			8ch-関西テレビ		
			10ch-読売テレビ		
		11ch-コミュニティ放送			
		アナログ放送	1ch-NHK総合		NHK地上契約受信料が別途必要
			2ch-南丹市気象情報		
			3ch-KBS京都		
			4ch-毎日放送		
			5ch-京都新聞文字ニュース		
			6ch-朝日放送		
			8ch-関西テレビ		
			9ch-コミュニティ放送		
			10ch-読売テレビ		
			11ch-テレビ大阪		
12ch-NHK教育	NHK地上契約受信料が別途必要				
C17ch-NHK衛星第1-BS	NHK衛星契約受信料が別途必要				
C18ch-NHK衛星第2-BS	NHK衛星契約受信料が別途必要				
付加サービス	インターネット	高速・常時接続	別料金で付加機能も	基本料金 3,000円/月 ※園部町のみ、2,500円	
	BS・CSデジタル放送	別紙パンフレットのとおりに			

1 NHKの視聴には受信料が別途必要です。

2 インターネットの加入、BS・CSデジタル放送視聴には、必ず基本サービスのケーブルテレビへの加入が必要となります。

南丹市地域情報通信基盤整備事業 事業経過報告

年 月	事 業 経 過
H 4.10	旧園部町において、全地域にCATV 網が完成し、情報センターを拠点に開局
H14. 4	町内にCATV 網を使ったインターネットサービス開始
H16. 4	園部町・八木町・日吉町・美山町合併協議会を設置
H17. 1	合併協議の中で、光ファイバーによるCATV 網を市内全域で整備（FTTH方式）していくことを決定し、新市建設計画の中で主要プロジェクトの1つとして「情報通信基盤の整備」を位置づける
H17. 7	旧美山町において、「元気な地域づくり計画」が採択される。平成17年度元気な地域づくり補助金の交付が決定し、美山地区情報基盤整備工事に着手
H17.12	旧美山町新庁舎内にCATV 美山サブセンターが完成
H18. 1	南丹市発足
H18. 3	美山サブセンターから各地域振興会までの幹線光ファイバー網が完成
H18. 5	八木、日吉、美山地域及び京都新光悦村・内林町土地区画整理事業区域（園部）のCATV 幹線及び引込工事を平成18年度及び19年度で実施し、20年度からサービス開始の予定で南丹市地域情報通信基盤整備事業を実施していく方針を決定
H18. 6	八木地域イントラネット基盤施設整備事業、日吉地域及び京都新光悦村・内林町土地区画整理事業区域でのCATV 事業費を計上した補正予算を市議会において議決。全市における地域情報通信基盤整備事業がスタート 八木地域イントラネット基盤施設整備事業に対して情報通信格差是正事業費補助金の交付が決定し、事業に着手 平成18年度元気な地域づくり補助金の交付が決定し、事業に着手（美山）
H18. 7	日吉地域でのCATV 幹線整備事業に対して地域情報通信基盤整備推進交付金の交付が決定し、事業に着手 八木及び日吉地域の実施設計に着手（H18.9完成）
H18. 8	美山地域のCATV 幹線伝送路架設工事着工
H18.11	八木地域イントラネット伝送路等整備工事及び日吉地域のCATV 幹線伝送路架設工事、美山サブセンター内機器整備工事着工
H18.12	八木地域イントラネット機器等の整備工事着工 京都新光悦村・内林町土地区画整理事業区域の幹線伝送路架設等の工事着工
H19. 1	日吉地域で各戸へのケーブル引込工事着工
H19. 2	日吉地域への放送区域の拡大に対し、総務大臣が有線テレビジョン放送施設を設置を許可 自主放送のデジタル放送設備機器整備事業に対して市町村合併推進体制整備費補助金の交付が決定し、事業に着手
H19. 3	八木地域でのサブセンター内機器整備及び各戸へのケーブル引込工事に対する地域情報通信基盤整備推進交付金の交付が決定、事業に着手 日吉地域の幹線伝送路架設が完了。日吉サブセンター（市役所日吉支所内）が完成。日吉の一部地域で各戸へのケーブル引込工事が完了 美山地域の幹線伝送路架設が完了。知井サブセンター（美山自然文化村敷地内）が完成。 京都新光悦村・内林町土地区画整理事業区域の幹線伝送路架設工事及び園部北部サブセンター（園部スポーツセンター内）が完成
H19. 4	インターネットサービスを民間サービス事業者（関西マルチメディアサービス株式会社 /ZAQ）を通じたサービスに切り替える 日吉地域の一部でCATV・インターネットサービスを開始
H19. 5	美山地域の事業に対して平成19年度農山漁村活性化プロジェクト支援補助金の交付が決定し、事業に着手
H19. 6	八木地域イントラネット機器等整備工事が完了
H19. 7	京都新光悦村・内林町土地区画整理事業区域への放送区域の拡大に対し、総務大臣が有線テレビジョン放送施設を設置を許可。同区域においてサービス開始 八木サブセンター内機器整備、八木及び美山地域での各戸へのケーブル引込工事着工
H19. 9	自主放送のデジタル化設備機器整備の実施設計に着手
H19.10	日吉全域でCATV・インターネットサービスを開始 八木地域イントラネット伝送路等整備工事が完了
H19.11	日吉地域の共同受信施設（NHK 共聴9箇所、一般共聴24箇所）の撤去工事に着手 八木及び美山地域への放送区域の拡大に対し、総務大臣が有線テレビジョン放送施設を設置を許可
H19.12	自主放送のデジタル化設備機器整備に着手
H20. 3	八木サブセンター（京都縦貫自動車道八木西インターに隣接）内の機器整備工事が完了 自主放送のデジタル放送設備機器整備事業及び八木地域での各戸へのケーブル引込工事が完了
H20. 4	八木全域でCATV・インターネットサービス開始 美山地域での各戸へのケーブル引込工事が完了し、南丹市内全域でCATV・インターネットサービスを開始 日吉地域の共同受信施設撤去工事が完了
H20. 7	自主放送のデジタル放送を開始 南丹市地域情報通信ネットワーク施設完成・ケーブルテレビ全市デジタル化開局記念式典
H20.11	BSデジタル放送及びCSデジタル放送開始（予定）
H21. 3	八木及び美山地域における共同受信施設の撤去工事を完了（予定）

事業概要

主な整備設備名	施設名	整備内容				
デジタル自主放送設備	スタジオ用収録設備 (カメラ3式)	XDCAM HD カメラ (3式) 20倍HDズーム (3台) 光カメラアダプター (3台) センターステーション (3台) リモコン雲台 (2台) 三脚 (1台) 他				
	スタジオ用調整装置 (調整卓1式)	DME デジタルスイッチャー (1式) XDCAM マルチレコーダー (2台) ビデオテロップ (1式) WFM/VSC (1台) デジタルミキサー (1台) サブ調整卓 (1式) HD/SD ダウンコンバータ (1式) ログサーバー (1式) 他				
	編集設備 (編集用サーバシステム1式)	ノンリニア編集機 (5式) XDCAM HD カメラ (3台) HDV レコーダー (2台) WFM/VSC (1式) オーディオモニター (1式) Xserve 用 PC (3式) Xserve サーバ (1式) 他				
	取材用機器 (カメラ2式、学校等用簡易取材・編集機33式)	XDCAM HD カメラ (2式) 21倍HDズーム (2台) 三脚 (4台) デジタルHDビデオカメラレコーダー (33台) 簡易編集用PC (33式) 他				
センター施設	南丹市情報センター	衛星放送受信設備 (1式) BS デジタル放送送出設備 (1式) JC-HITS 送出設備 (1式) 自動送出装置 (1式) 中継設備 (1式) OFDM 自主放送挿入装置 (1式) 他				
	サブセンター (八木・日吉・美山・知井・園部北部)	八木局舎 (1棟 L=43.0㎡) 及び各放送系光送出設備 (1式) 通信系送出装置 (1式) CWDM 装置 (1式) 非常用発電機 (1台) 他				
伝送路 (幹線)	南丹市全域		515,414m	その他 農業情報ネットワークシステム ホームページ【南丹の美味しい「ほんまもん」～安全・安心な野菜と特産品のご紹介～】・直売所・生産者情報・花き/野菜市況情報・e-やさいの作り方/農業電子図書館		
	既設	園部地区	HFC		132,100m	
			FTTH		6,565m	
	新設	園部地区	八木地区		FTTH	101,393m
			日吉地区		FTTH	119,159m
			美山地区		FTTH	155,651m

財源内訳 (H17~19)

(単位:千円)

区分	事業費	財源内訳			備考	
		国・府補助金	起債	一般財源		
情報センター	159,550	159,271	1,283,900	166,003	国・府補助金/農山漁村活性化プロジェクト支援補助金、情報通信格差是正事業費補助金、市町村合併推進体制整備費補助金、地域情報通信基盤整備推進交付金 起債/合併特別事業債、過疎対策事業債、京都府市町村未来づくり資金	
地域	園部	63,020				28,762
	八木	548,476				150,134
	日吉	503,001				83,088
	美山	860,263				263,152
計	2,134,310	684,407				

加入件数

(H20.3.31現在)

CATV 加入者		一般加入	集合住宅	公共施設等	計	備考
地域	園部	4,275	2,460	118	6,853	
	日吉	1,910	151	56	2,117	
	八木	1,437	25	80	1,542	
	美山	1,898	47	136	2,081	
計		9,520	2,683	390	12,593	

インターネット加入者		一般加入	集合住宅	公共施設等	計	備考
地域	園部	1,251	21	12	1,284	
	日吉	930	116	10	1,056	
	八木	844	25	3	872	
	美山	1,061	17	92	1,170	
計		4,086	179	117	4,382	